詳しくはwebで 巽病院 検索

2019.11 月発行　医療法人マックシール巽病院　　医療福祉支援部　地域連携
〒563-0031　池田市天神 1 丁目 5-22　　TEL:072-763-5100

マックシールプレス　vol.61

McSYL

胆石の最先端内視鏡治療をご存じですか？
～きずがほとんど見えない画期的な単孔式手術～

【胆石】とは・・・
胆石症は胆汁の通り道である胆道(胆嚢や胆管)に石(胆石)ができる病気です。胆石の症状には、腹痛、悪心、嘔吐などがあります。腹痛は胆石発作とよばれ、とくに脂っこい食事をしたあとに、しばしばおこります。痛みの部位は、みぞおちから右の上腹部で、背中や右肩が痛くなることもあります。痛みの強さは、我慢できないくらいの強い痛みのこともあれば、少し重い感じがしたり、数時間ですーっと治ってしまうことがあるのも胆石発作の特徴です。

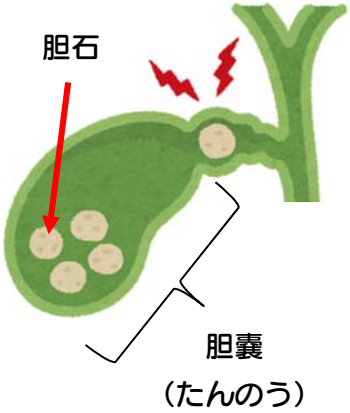

単孔式腹腔鏡下胆嚢摘出術（外科的に胆嚢を袋ごと取り除く方法）

当院での腹腔鏡下胆嚢摘出術の特徴は、患者様の負担をさらに少なくするため、最新の単孔式手術を導入していることです。従来の腹腔鏡手術では４つの穴が必要でしたが、単孔式手術は、おへその穴（約２㎝）一つだけで手術を行います。この一つの穴から様々な手術器具を挿入します。きずはおへそのくぼみの中に隠れてしまうため、ほとんど目立たなくなります。しかし小さな一か所の穴から手術を行うため、手術の難易度は高くなり、熟練した外科医のみが行える手術方法です。当院では日本内視鏡外科技術認定医の資格を持った専門医が手術を担当しますので、安心・安全に手術を受けて頂くことができます。従来の腹腔鏡下胆嚢摘出術よりさらにきずが少なくなることで、より痛みが少なく、より早期の退院や社会復帰ができます。また手術のきずも極めて小さく、ほとんどきずが残らないため美容面においても非常にすぐれています。

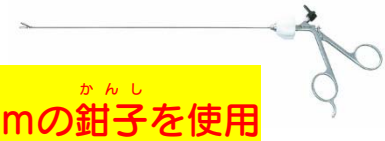

世界最小の２mmの鉗子（かんし）を使用

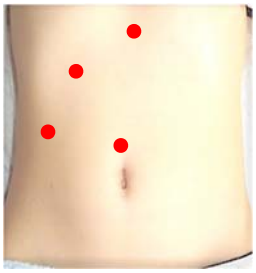

【従来は４つ孔を作る方式】

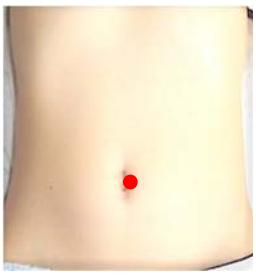

【おへその穴に一つだけ】

放射線科に新しいシステムを導入しました。
～レントゲン撮影が低被ばく・高画質へ～

導入前

① 撮影後、技師がカセッテを運んで現像機に挿入 ②現像機がカセッテ内のデータを読み込んで

この間
30 秒

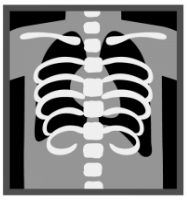

③画像が表示されるまで約 30 秒かかっていました。

今回導入した **フラットパネルシステム** のおかげで・・・

導入後

この間
5 秒

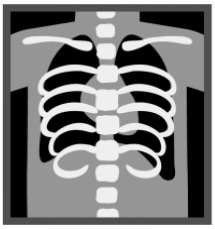

撮影装置に設置したＸ線検出器が自動的にデジタル情報を読み取り無線配信
5 秒後には画像が表示される

・導入前よりも被ばく量を少なくして、高画質が実現！！
・撮り直しの必要性があるかすぐ判断できるので
撮影後に患者様にお待ち頂く時間が大幅に短縮されました！！

当院はＭＲＩやＣＴといった診断にかかせない設備も充実しています。近隣の先生方からも年間約 1000 件の検査依頼を頂くなど、地域での診療にもご活用頂いています。

Topics

巽病院を退院された方だけが期間限定で受けられる介護保険を使った「訪問リハビリテーション事業」開始

例えば・・・こんな時にご利用頂けます。

骨折や肺炎などで巽病院に入院。
自宅（サービス付き高齢者住宅等の在宅系施設も含む）に帰る事になったけど、まだ足元はフラフラ。病院まで通うことは難しいけどリハビリは続けたい！

そんな時は訪問リハビリテーションの利用をご検討下さい。
巽病院退院後３ケ月間、介護保険のサービスとして
自宅でのリハビリテーション（1 回 40 分～60 分）が可能です。

通院が出来るようになるまで・・・
お風呂に一人で入れるようになるまで・・・
トイレに行けるようになるまで・・・
リハビリ専門職が元気な体を取り戻したい方をサポートします。

～患者様、家族様、担当ケアマネージャーさんへ～
週に 2 回～3 回利用し、早期に集中してリハビリを実施します。
退院前から巽病院の相談員が調整にあたることも出来ます。

お問い合わせ：巽病院訪問リハビリテーション事業所
TEL：072-763-5117　　担当：脇田

資格取得に向けて仲間と共に勉強してみませんか？？

マックシールスクールでは大阪府認定資格である介護職員初任者研修をはじめ、喀痰吸引研修、実務者研修や認知症ケアセミナーを行っています。現在は初任者研修の研修中で、介護施設で働いている方や介護に興味のある方 5 名が楽しく勉強中です。　受講生が提出した記録に「先生やメンバーに恵まれ火曜日・金曜日が待ち遠しい。この気持ちを利用者さんにも持って頂けるようにしたい」とありました。これが、わがスクールを一番よく表現していると思います。毎回、明るく楽しくワイワイグループワークや技術演習をしています。
受講生は随時募集していますので
これから介護力を高めたい方、資格を身に着けて
キャリアアップを図りたい方など、是非お待ちしています。

お問い合わせ：マックシールスクール
TEL：072-737-5230　　担当：畠山

巽今宮病院（箕面市）の秋祭り開催

10 月 19 日（土）に巽今宮病院では今年で第 13 回目となる「秋祭り」を実施しました。巽今宮病院は巽病院の関連病院で、箕面市にある回復期・慢性期型のケアミックス病院です。季節の変わり目を感じて頂けるよう年に４回、春・夏・秋・冬にイベントを開催しています。その中でも１番大きなイベントが秋に実施される「秋祭り」となります。

例年であれば、秋祭りは巽今宮病院の駐車場を使い、地域の皆様にも参加していただきますが、今年はあいにくの雨。そのため、屋外での開催は中止となり、屋内での開催に変更となりました。屋内では入院中の患者様や家族様のスペースしか確保できず、地域の皆様には参加して頂くことができませんでした。楽しみにしておられた近隣にお住いの方々には大変申し訳ございませんでした。

急な雨天での予定変更にも関わらず、当法人の職員とその奥様がフルートとクラリネットを披露。二人が奏でる優しい音色は会場全体に感動を与え、思わず涙する方もおられました。また、雨の中で外にテントを張り、焼きそばや焼き芋を調理。院内では綿菓子やジュースの提供など、参加して頂いた方にはご満足いただけた様子で職員一同嬉しく思っております。