アクセスマップ

北千里駅 西側ロータリー　発	巽今宮病院　着
10:01 →	10:10
12:11 →	12:20
15:01 →	15:10

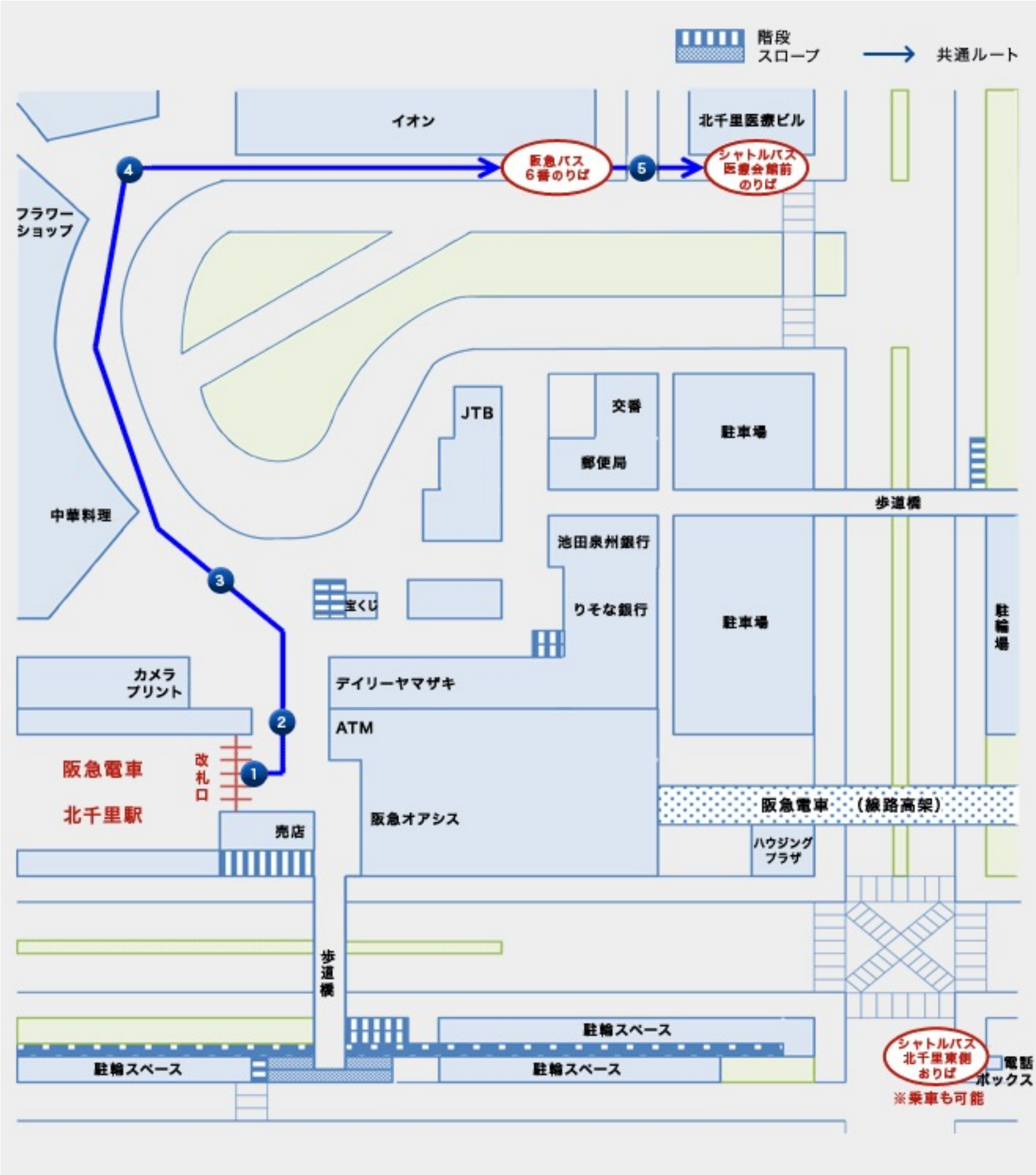

1

阪急バス、シャトルバス（医療ビル前）をご利用の場合は、改札口を出て左側へお進みください。

2

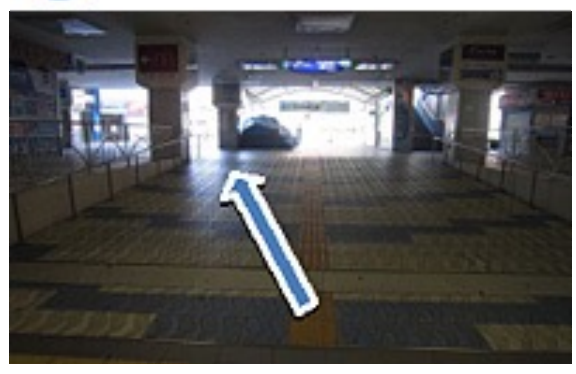

スロープを上がり、やや左斜め前にお進みください。

3

バス停沿いの歩道をお進みください。

4

バス停沿いをそのままお進みください。左手にイオンが見えます。

阪急バス
6番のりば

一番奥の６番のりばのバスに乗り、 ３つ目の「今宮」で下車してください。（約5分）

※６番のりばの「53：【急行】阪大外国語大学部前」は今宮に停まりません。ご注意ください。

※５番のりばの「64：外院の里・栗生団地」「66：外院の里・小野原」も今宮に停まります。

5

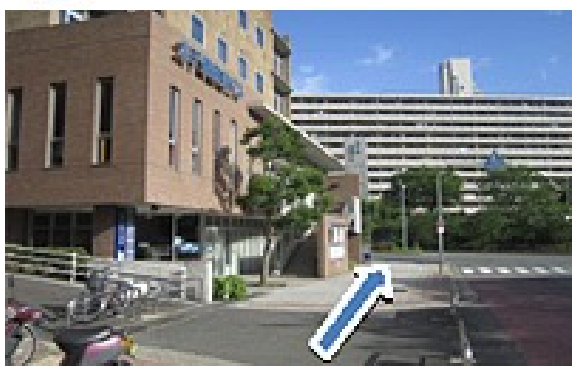

バス停沿いをそのままお進みください。左手にイオンが見えます。

シャトルバス
医療会館側
のりば

北千里医療ビル前でお待ちください。銀色のシャトルバスが巽今宮病院までご案内いたします。（約10分）

※他の病院のシャトルバスも止まりますので、お間違えのないようご注意ください。